

2026

14  
15

MAGGIO  
Centro Congressi  
Villa AIROLDI  
PALERMO

**P**ALERMO  
**H**EART  
**C**HALLENGE

3<sup>a</sup> edizione

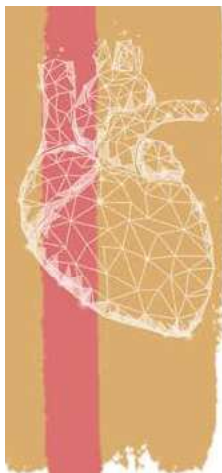

## RAZIONALE

Il PHC 2026 conferma la sua missione: essere un punto di riferimento per l'aggiornamento d'eccellenza e lo scambio di esperienze nel panorama cardiologico nazionale. Quest'anno, il congresso esplorerà le frontiere più innovative del settore, analizzando l'impatto dei progressi tecnologici sulla pratica clinica quotidiana.

Il programma scientifico copre l'intero spettro della cardiologia moderna:

- Farmacologia e Prevenzione: focus sulle nuove frontiere terapeutiche per dislipidemie e scompenso cardiaco, con un'attenzione inedita alla prevenzione e alle attività sportive adattate (come il walking football);
- Interventistica: sessioni dedicate alle innovazioni in ambito coronarico, strutturale e periferico;
- Elettrofisiologia: due sessioni interamente dedicate alle tecnologie emergenti;
- Cardiomiopatie: uno spazio approfondito che riflette il rinnovato interesse scientifico e clinico per questa branca;
- Gestione delle Complicanze: un momento di confronto critico e costruttivo sulle esperienze in ambito invasivo.

Alcune sessioni si svolgeranno con la presentazione di un caso clinico reale (sliding routes), corredato eventualmente da brevi relazioni propedeutiche pertinenti. Due o tre esperti saranno chiamati a delineare il loro percorso diagnostico/terapeutico preferito. Saranno successivamente inserite variabili ipotetiche (età, comorbidità, anatomia, etc.) per valutare eventuali cambiamenti nelle scelte dichiarate.

"La medicina è la scienza dell'incertezza e l'arte della probabilità. Il nostro compito è navigare tra queste acque per trovare la rotta giusta per ogni singolo cuore."

Vi aspettiamo a Palermo per un PHC 2026 completo, complesso e dinamico.

Il Comitato Scientifico



**PALERMO HEART CHALLENGE**

**GIOVEDI' 14 MAGGIO**

**08:30** Saluti da parte del Comitato Scientifico

**09:00 | I SESSIONE ELETTROSTIMOLAZIONE**

Moderatori/Discussant: **G. Ciaramitaro, A. Giubilato, A. Di Grazia**

Introduce: **M. Luparelli**

- Decubito di tasca: estrazione (**S. Torre**) vs iniziale terapia conservativa (**G. La Fiura**)
- BAV con indicazione a pacing in giovane adulto: leadless (**F. Sabatino**) vs LBBAP (**G. Di Giovanni**)
- Sospetto pattern Brugada tipo II in paziente con anamnesi negativa: follow up (**L. Alibani**) vs test alla flecainide (**A. Mignano**)
- Prevenzione primaria in paziente senza necessità di pacing ma con BAV di I grado: EV-ICD (**G. Coppola**) vs TV-ICD (**G. Casalicchio**)
- Caso clinico di elettrostimolazione. **P. Zappulla**

**10:30 | II SESSIONE LA TECNOLOGIA IN PROSPETTIVA**

Moderatori: **M.T. Anzelmo, I.M. Smecca, M. Brancato**

Discussant: **A. Bracco, G. Rinciari, G. Sollami, A. Nicosia**

Introduce: **G. Ferro**

- Ruolo della RMN in cardiologia oggi e domani. **G. Ferro**
- Il ruolo della TC coronarica nell'iter diagnostico dei pazienti con coronaropatia. Quando indirizzare il paziente a coronarografia e quando fermarsi? **G. Gentile**
- La TC coronarica funzionale sostituirà la coronarografia selettiva? **F. Fazzari**
- La AI avrà un ruolo significativo nelle procedure interventistiche del futuro? **S. Petrina**

**11:30 | III SESSIONE SCOMPENSO CARDIACO: PROBLEMI APERTI E POSSIBILI SVILUPPI FUTURI**

Moderatori: **F. Clemenza, G. Geraci, V. Cirrincione**

Esperti: **R. Caruso, A. Duca**

Introduce: **M. Campisi**

- Caso Clinico HFrEF **C. Madaudo**
- Che significa "terapia ottimizzata" nel 2026? **E. Incalcaterra**
- Gestione dei diuretici in fase acuta e durante il follow up. **C. Mina'**
- Caso clinico HFpEF. **S. Milazzo**
- I confini del trattamento con SGLT2i: Prevenzione cardiorenometabolica. **A. Lo Voi**
- Ruolo degli antialdosteronici: "pilastri" anche in HFpEF? **D. Bacarella**
- Il test cardiopolmonare nello Scompenso Cardiaco: dal ruolo prognostico all'ottimizzazione terapeutica. **P. Palermo**

3<sup>a</sup> EDIZIONE

## GIOVEDI' 14 MAGGIO

### 13:10 | **IV SESSIONE NIGHTMARE IN CATH-LAB COMPLICANZE IN SALA EMODINAMICA CONTEST CASI CLINICI**

- Moderatori/Giuria: **F. Amico, F. Sutera, V. Sucato**

CASO CLINICO 1 - **D. Buccheri**  
CASO CLINICO 2 - **F.M. Santagati**  
CASO CLINICO 3 - **S. Cangemi**  
CASO CLINICO 4 - **F. Cuffari**  
CASO CLINICO 5 - **A. Di Giorgio**

## SESSIONE PARALLELA

### INTRODUZIONE A CURA DEL DELEGATO GISE **S. Principato**

### 09:00 | **I SESSIONE CARDIOMIOPATIE E SCOMPENSO**

Moderatori: **A. Santamaria, C. Castelli, P. Messineo**

Discussant: **A. Scardamaglia**

- 09:00** Gestione dello scompenso cardiaco tra ospedali e territorio.  
**L. Udine, T. Patricolo**
- 09:15** Algoritmi predittori di scompenso cardiaco negli ICD e CRT.  
**A. Montedoro**
- 09:30** CCM: Meccanismo d'azione tecnica d'impianto e ambiti di applicazione.  
**G. Crapisi**
- 09:45** CENTRO SPOKE:  
U.O.C. Cardiologia P.O. "G.F. Ingrassia" per l'Amiloidosi e malattia di Faber.  
**G. Sgarlata**
- 10:00** Cardiomiopatia e sport estremi.  
**B. Inghilleri**

**GIOVEDÌ' 14 MAGGIO**

**10:15 | II SESSIONE EMODINAMICA E UTIC**

Moderatori: **G. Coppola, G. Giammona, F. Russo**

Discussant: **G. Capraro**

- 10:15** Cateterismo Cardiaco in emodinamica. **V. Frenda**
- 10:30** FFR e misurazione funzionale. **A. Lo Castro**
- 10:45** Rete IMA (Centro HUB). **F. Di Benedetto**
- 11:00** Team tecnico e sicurezza: la competenza e la responsabilità infermieristica nel by-pass aorto/coronarico. **A. Glorioso**
- 11:15** RMN cardiaca nel conteso delle CTO. **P. Di Marco**
- 11:30** ECMO Venoso/Arterioso evoluzione degli scenari d'impianto. **A. Giunta**
- 11:45** Caso Clinico: utilizzo ECMO post-arresto cardiaco. **V. Manetta**

**12:00 | III SESSIONE COMPETENZE E STRATEGIE  
DI COMUNICAZIONE E PREVENZIONE  
INFERMIERISTICHE E TECNICHE**

Moderatori: **A. Lo Piccolo, A. Scarantino, C. Battaglia**

Discussant: **M. Russo**

- 12:00** Strategie di comunicazioni Infermiere/Paziente e potenziale ruolo della medicina narrativa. **G. Vicari**
- 12:15** La formazione Infermieristica tra identità professionale e coscienza scientifica. **M. Lo Monaco**
- 12:30** L'Infermiere in UTIC oggi: dalle competenze cliniche avanzate alle non tecnica skills. **S. Scudato**
- 12:45** Cardiologia metabolica per la prevenzione e la cura delle malattie del cuore. **S. Pennino**
- 13:00** Farmaci ipoglicemizzanti di nuova generazione. **F. Tripi**
- 13:15** Obesità dislipidemie e chirurgia bariatrica. **G. Di Benedetto**

**3ª EDIZIONE**

**GIOVEDI' 14 MAGGIO**

## LUNCH BOX

Introducono: **S. Fasullo, C. D'Angelo**

**14:00** Criticità e sostenibilità del SSN leve strategiche per il nuovo sistema sanitario.

**F. De Nicola**

**14:30** Il CarDIologo e l'emodinamista. **V. Pipitone**

**15:00** Lettura Magistrale: novità sulla terapia antitrombotica. **D. Capodanno** (da remoto)

## **15:30** V SESSIONE SLIDING ROUTES IN EMODINAMICA

Chairman: **A. Nicosia**

Esperti: **G. Andò, F. Abate**

Moderatori: **D. Adorno, G. Vaccaro, D. Vinci**

Introduce: **C. D'Angelo**

- Caso clinico: Sliding routes in PCI complessa. **R. Giunta**
- Trattamento delle stenosi calcifiche: quale tecnologia per quale lesione? **G. Vadalà**
- Strategie di stenting nelle biforcazioni: dalle nuove evidenze scientifiche alla pratica. **M. Caruso**
- L'imaging nell'angioplastica del tronco comune: Tips and Tricks. **A. Chisari**

Discussione degli snodi decisionali con gli Esperti.

Take Home Message del Chairman.

## **17:00** VI SESSIONE EMODINAMICA: FOCUS EMERGENZE - URGENZE

Moderatori: **C. Caserta, C. Cicerone, S. Martino**

Discussant: **P. Levantino, M. Palmeri, S. Ascitto, E. Pieri**

Introduce: **S. Cannizzaro**

- Angioplastica multivasale nel paziente con STEMI. **G. Longo**
- STEMI subacuto: quando è meglio fermarsi? **M. Lombardi**
- Ruolo dell'ECMO nello shock cardiogeno. **V. Mazzaresse**

Discussione

**PALERMO HEART CHALLENGE**

**GIOVEDÌ 14 MAGGIO**

**18:00 VII SESSIONE ELETTROFISIOLOGIA**

Moderatori/Discussant: **M. Gabriele, M. Luparelli, G. Indelicati**

- Significato elettrofisiologico e prognostico dei potenziali patologici anterosettali del SIA durante ablazione di FA ablazione (**S. Conti**) vs wait and see (**M. Di Silvestro**)
- Sincope cardioinibitoria in giovane tra i 40 e i 60 anni cna (**A. Marinelli**) vs leadless pacing (**G. D'Alfonso**)
- Pre-eccitazione ventricolare manifesta asintomatica che persiste durante sforzo: sef/atc (**R. Torcivia**) vs wait and see (**V. Pinto**)
- Fibrillazione atriale persistente con atrio sinistro dilatato: PFA (**G. Picciolo**) vs ablazione ibrida (**G. Sgarito**)
- Caso clinico di elettrofisiologia. **C. Silvestro**

Discussione degli snodi decisionali con gli Esperti.  
Take Home Message del Chairman.

**19:00** Cerimonia di apertura del convegno con le Autorità

**19:30** Chiusura dei lavori



**PHC**

**PALERMO HEART CHALLENGE**

Cardiologia Ingrassia

3ª EDIZIONE

VENERDI' 15 MAGGIO

09:00 | **VIII SESSIONE APPROCCI MODERNI DELLE VALVULOPATIE:  
DALLA COMPLESSITÀ CLINICA  
ALLA DECISIONE CONDIVISA**

Introduce: **G. Cimino**

**TAVI**

Moderatori: **C. Tamburino, C. Gandolfo, M. Pilato, C. Pisano, G. Vizzari**

- Caso live dal Policlinico San Donato - TAVI e PCI. **G. Cannone**
- TAVI e CAD: cosa fare prima ? **M. Moscarelli**

**M-TEER E T-TEER**

Moderatori: **F. Musumeci, K. Fattouch, V. Polizzi**

- Decision-making nel trattamento dell'insufficienza mitralica. **L. Rossetto**
- La rivoluzione transcateretere sulla tricuspide. **M. Adamo**
- Caso clinico complesso valvulopatia atrioventricolare. **S. Cannata**

Discussant: **A. Carvelli, G. Zaccone, G. Di Stefano**

10:30 | **IX SESSIONE EMODINAMICA STRUTTURALE: LAAC E PFO**

Chairman: **G. Cirrincione**

Esperti: **S. Evola, S. Geraci**

Moderatori: **D. Cangemi, V. Terruso, G. Inga, E. Marchese**

Introduce: **C. D'Angelo**

**SLIDING ROUTES NELLA LAAC**

- Caso clinico con sliding routes in paziente candidato a LAAC. **C. D'Angelo**

Discussione degli snodi decisionali con gli Esperti.

Take Home Message del Chairman.

**PFO**

- PFO: L'importanza della valutazione neuroradiologica. **G. Fiumanò**
- Procedure strutturali complesse in pazienti già sottoposti a chiusura di PFO.  
**M.E. Di Salvo**

PALERMO HEART CHALLENGE

VENERDI' 15 MAGGIO

11:30 **X SESSIONE INTERVENTISTICA VASCOLARE PERIFERICA**

Chairman: **A. Frasheri**

Esperti: **G. Gagliardo, P. Montorsi**

Moderatori: **D. Pieri, M. G. Vallone, P. Pieri**

Introduce: **A. Ferlisi**

**SLIDING ROUTES NELLA PATOLOGIA CAROTIDEA**

- Caso clinico: paziente con stenosi carotidea del 70%, asintomatico, placca vulnerabile alla TC, alto rischio chirurgico. **P. Cottone**
- Come identificare il paziente ad alto rischio di evento nei pazienti asintomatici.  
**P. Montorsi**
- Imaging avanzato per identificare la placca ad alto rischio (TC, RMN, US). **M. Finazzo**
- Approccio radiale nella PTA carotidea: vantaggi, criticità, criteri di selezione e la nostra esperienza. **A. Ferlisi**

Discussione degli snodi decisionali con gli Esperti.

Take Home Message del Chairman.

**ARTERIOPATIA PERIFERICA**

- Ruolo crescente del trattamento endovascolare dell'arteriopatia periferica in popolazioni selezionate. **E. Camarda**

Discussant: **M. Carella, D. Piraino, A. Figlia, M. Raspanti**

**LUNCH**

14:00 Introduce: **S. Fasullo**

Modello regionale di telemedicina: il parere dell'ingegnere. **A. Mauro**

"Le parole che curano" **A. Sandullo**

Lettura "La malattia" **G. Cosenza**

3ª EDIZIONE

## VENERDI' 15 MAGGIO

### 14:45 | XI SESSIONE PREVENZIONE CARDIOVASCOLARE

Moderatori: **F. Daidone, M. Pastorello, G. Lipari**

Discussant: **L. Calandra, G. Rivaldo, G. Gjermeri**

Introduce: **G. Leone**

- Prevenzione cardiovascolare nel paziente diabetico e non diabetico: GLP1 ra. **G. Leone**
- Gli effetti della rosuvastatina sul rimodellamento di placca. **M.G. Abrignani**
- Acido bempedoico: una soluzione alla portata di tutti. **C. Di Maio**
- "The lower the better": il contributo dei PCSK9i (mAb e siRNA). **S. Giubilato**
- Ridurre il rischio cardiovascolare residuo nei pazienti NO OPTION, il ruolo di icosapent etile. **G. La Fiura**
- I limiti del trattamento dell'ipertensione arteriosa nell'insufficienza renale e le nuove indicazioni sulla denervazione delle arterie renali. **G. Pilato**

Introduce **V. Virzi, A. Bianco** "La dose giusta dell'esercizio fisico"

- Sport come fase riabilitativa. **A. Iacono**
- Walking football: strumento di prevenzione e riabilitazione in rapido cammino. **A. Rubino**
- Take Home Message. **G. Scalzo**

Discussione

### 16:30 | XII SESSIONE CARDIOMIOPATIE

Moderatori: **G. Novo, A. Bracco, E. Corrado**

Esperti: **M. Gabriele, D. Simonetti, E. Bonni**

Introduce: **G. Caponetti**

- Caso clinico e approfondimento su amiloidosi cardiaca. **G. Di Gesaro**
- Caso clinico e approfondimento su cardiomiopatia ipertrofica. **V. Nuzzi**
- Caso clinico e approfondimento su cardiomiopatia dilatativa. **G. Ferro**
- Hot topic: "Novità sul trattamento specifico dell'amiloidosi da transtiretina". **D. Di Lisi**
- Hot topic: "Approccio metodologico alle cardiomiopatie". **G. Caponetti**
- Il modello hub and spoke per la gestione delle malattie rare in ambito cardiologico. **M. Campisi**

18:30 Premiazione Caso Clinico "Sabrina Troja"

19:00 Fine dei lavori congressuali

## FACULTY

ABATE FABIO	(SCIACCA - AG)	DI GIORGIO ALESSANDRO	(PALERMO)
ABRIGNANI M. GIUSEPPE	(MARSALA -TP)	DI GIOVANNI GIACOMO	(PALERMO)
ADAMO MARIANNA	(BRESCIA)	DI GRAZIA ANGELO	(CATANIA)
ADORNO DANIELE	(PALERMO)	DI MAIO CALOGERO	(PALERMO)
ALIBANI LUCIANO	(PALERMO)	DI SILVESTRO MICHELE	(PALERMO)
AMICO FRANCESCO	(CATANIA)	DI STEFANO GIOVANNI	(PALERMO)
ANDÒ GIUSEPPE	(MESSINA)	DUCA ANTONIO	(MESSINA)
ANZELMO MARIA TERESA	(PALERMO)	EVOLA SALVATORE	(PALERMO)
ASCIUTTO SALVO	(PALERMO)	FASULLO SERGIO	(PALERMO)
BACARELLA DANIELA	(PALERMO)	FATTOUCH KHALIL	(PALERMO)
BIANCO ANTONINO	(PALERMO)	FAZZARI FABIO	(MILANO)
BONNÌ ENRICO	(PALERMO)	FERLISI ANGELO	(PALERMO)
BRACCO ANTONIO	(PALERMO)	FERRO GIOVANNI	(PALERMO)
BRANCATO MARCO	(PALERMO)	FIGLIA ANTONINO	(ALCAMO - TP)
BUCCHERI DARIO	(TRAPANI)	FINAZZO MARIO	(PALERMO)
CALANDRA LEONARDO	(PALERMO)	FIUMANÒ GIUSEPPA	(CATANIA)
CAMARDA EMANUELE	(PALERMO)	FRASHERI ARIAN	(TRAPANI)
CAMPISI MARIAPAOLA	(PALERMO)	GABRIELE MICHELE	(MAZARA DEL VALLO)
CAMPISI MASSIMO	(ENNA)	GANDOLFO CATERINA	(PALERMO)
CANGEMI DEBORA	(PALERMO)	GENTILE GIOVANNI	(PALERMO)
CANGEMI STEFANO	(TRAPANI)	GERACI GIOVANNA	(PALERMO)
CANNATA STEFANO	(PALERMO)	GERACI SALVATORE	(AGRIGENTO)
CANNIZZARO SERGIO	(PALERMO)	GIUBILATO ALFONSO	(PALERMO)
CANNONE GASPARE	(SAN DONATO - MI)	GIUBILATO SIMONA	(CATANIA)
CAPODANNO DAVIDE	(CATANIA)	GIUNTA ROCCO	(PALERMO)
CAPONETTI A. GIUSEPPE	(BOLOGNA)	GJERMENI GENTIAN	(PALERMO)
CARELLA MICHELE	(PALERMO)	IACONO ANTONIO	(PALERMO)
CARVELLI ALESSANDRA	(PALERMO)	INCALCATERRA EGLE	(PALERMO)
CARUSO MARCO	(PALERMO)	INDELLICATI GIUSEPPE	(PALERMO)
CARUSO ROBERTO	(MESSINA)	INGA GIUSEPPE	(PALERMO)
CASALICCHIO CALOGERO	(AGRIGENTO)	LA FIURA GIOVANNI	(PALERMO)
CASERTA CARLO	(PALERMO)	LEONE GIUSEPPINA	(PALERMO)
CHISARI ALBERTO PIETRO	(CALTANISSETTA)	LEVANTINO PIERO	(PALERMO)
CIARAMITARO GIANFRANCO	(PALERMO)	LIPARI GIOVANNI	(PALERMO)
CICERONE CARLO	(PALERMO)	LOMBARDI MARIO	(PALERMO)
CIMINO GIULIANA	(PALERMO)	LONGO GIOVANNI	(CALTANISSETTA)
CIRRINCIONE GIUSEPPE	(PALERMO)	LO VOI ANNAMARIA	(PALERMO)
CIRRINCIONE VINCENZO	(PALERMO)	LUPARELLI MIRKO	(PALERMO)
CLEMENZA FRANCESCO	(PALERMO)	MARCHESE ELEONORA	(PALERMO)
CONTI SERGIO	(PALERMO)	MADAUDO CRISTINA	(PALERMO)
COPPOLA GIUSEPPE	(PALERMO)	MARINELLI ALESSIO	(PALERMO)
CORRADO EGLE	(PALERMO)	MARTINO SALVATORE	(CASTELVETRANO - TP)
COSENZA GIOACCHINO	(PALERMO)	MAURO ALDO	(PALERMO)
COTTONE PIERCARLO	(AGRIGENTO)	MAZZARESE VINCENZO	(PALERMO)
CUFFARI FEDERICO	(PATTI - ME)	MIGNANO ANTONINO	(PALERMO)
D'ANGELO CLAUDIO	(PALERMO)	MILAZZO SALVATORE	(PALERMO)
DAIDONE FRANCESCA	(PALERMO)	MINÀ CHIARA	(PALERMO)
D'ALFONSO GIOVANNI	(PALERMO)	MONTORSI PIERO	(MILANO)
DI LISI DANIELA	(PALERMO)	MOSCARELLI MARCO	(PALERMO)
DE NICOLA FABRIZIO	(PALERMO)	MUSUMECI FRANCESCO	(PALERMO)
DI SALVO MARIA ELENA	(CATANIA)	NICOSIA ANTONIO	(PARTINICO - PA)
DI GESARO GABRIELE	(PALERMO)	NICOSIA ANTONINO	(RAGUSA)

## FACULTY

<b>NOVO GIUSEPPINA</b>	(PALERMO)	<b>SANDULLO ANTONINO</b>	(SCIACCA - AG)
<b>NUZZI VINCENZO</b>	(PALERMO)	<b>SANTAGATI FABIO MARIA</b>	(AGRIGENTO)
<b>PALERMO PIETRO</b>	(MILANO)	<b>SCALZO GIACOMO</b>	(PALERMO)
<b>PALMERI MARCO</b>	(PALERMO)	<b>SGARITO GIUSEPPE</b>	(PALERMO)
<b>PASTORELLO MAURIZIO</b>	(PALERMO)	<b>SILVESTRO CLAUDIO</b>	(PALERMO)
<b>PETRINA SALVATORE</b>	(RAGUSA)	<b>SIMONETTI DARIO</b>	(PALERMO)
<b>PICCIOLO GIUSEPPE</b>	(MESSINA)	<b>SMECCA IGNAZIO MARIA</b>	(PALERMO)
<b>PIERI DANIELE</b>	(PALERMO)	<b>SOLLAMI GIULIA</b>	(PALERMO)
<b>PIERI ELIO</b>	(PALERMO)	<b>SUCATO VINCENZO</b>	(PALERMO)
<b>PIERI PIETRO</b>	(PALERMO)	<b>SUTERA FIORELLA</b>	(AGRIGENTO)
<b>PILATO GERLANDO</b>	(AGRIGENTO)	<b>TAMBURINO CORRADO</b>	(PEDARA - CT)
<b>PILATO MICHELE</b>	(PALERMO)	<b>TERRUSO VALERIA</b>	(PALERMO)
<b>PINTO VITO</b>	(PALERMO)	<b>TORCIVIA RICCARDO</b>	(CEFALÙ - PA)
<b>PIPITONE VITO</b>	(MESSINA)	<b>TORRE SALVATORE</b>	(PALERMO)
<b>PIRAINO DAVIDE</b>	(PALERMO)	<b>VACCARO GIOVANNI</b>	(AGRIGENTO)
<b>PISANO CALOGERA</b>	(PALERMO)	<b>VADALÀ GIUSEPPE</b>	(PALERMO)
<b>POLIZZI VINCENZO</b>	(PALERMO)	<b>VALLONE MARIO GIUSEPPE</b>	(PALERMO)
<b>RASPANTI MASSIMO</b>	(PALERMO)	<b>VICARI GABRIELLA</b>	(PALERMO)
<b>RINCIARI GIANMAURO</b>	(MESSINA)	<b>VINCI DANIELE</b>	(TRAPANI)
<b>RIVALDO GIUSEPPE</b>	(PALERMO)	<b>VIRZÌ VITTORIO</b>	(PALERMO)
<b>ROSSETTO LUDOVICO</b>	(PALERMO)	<b>VIZZARI GIAMPIERO</b>	(MESSINA)
<b>RUBINO ANTONIO</b>	(PALERMO)	<b>ZACCONE GREGORIO</b>	(BRESCIA)
<b>SABATINO FRANCESCO</b>	(PALERMO)	<b>ZAPPULLA PAOLO</b>	(CATANIA)



**PHC**

PALERMO HEART CHALLENGE

Cardiologia Ingrassia

**PALERMO HEART CHALLENGE**

## FACULTY SESSIONE PARALLELA

BATTAGLIA CLEMENTINA	(PALERMO)	MANETTA VALERIA	(PALERMO)
CAPRARO GERLANDO	(AGRIGENTO)	MESSINEO PIETRO	(PALERMO)
CASTELLI CRISTINA	(PALERMO)	MONTEDORO ANTONINO	(PALERMO)
COPPOLA GIOVANNI	(SIRACUSA)	PATRICOLO TIZIANA	(PALERMO)
CRAPISI GIUSEPPE	(ANCONA)	PENNINO SALVATORE	(PALERMO)
DI BENEDETTO FEDERICA	(PALERMO)	PRINCIPATO SELENIA	(AGRIGENTO)
DI BENEDETTO GIULIO	(PALERMO)	RUSSO FABRIZIO	(PALERMO)
DI MARCO PAOLO	(PALERMO)	RUSSO MARCELLO	(PALERMO)
FRENDI VINCENZO	(PALERMO)	SANTAMARIA MARIA ANGELA	(PALERMO)
GIAMMONA GIULIANO	(PALERMO)	SCARANTINO ALESSANDRO	(CALTANISSETTA)
GIUNTA ANDREA	(PALERMO)	SCARDAMAGLIA ANTONINO	(PALERMO)
GLORIOSO ANDREA	(PALERMO)	SCRUDATO SIMONE	(PALERMO)
INGHILLERI BENEDETTO	(PALERMO)	SGARLATA GAIA	(PALERMO)
LO CASTRO ALESSANDRO	(PALERMO)	TRIPPI FRANCESCO	(PALERMO)
LO MONACO MARIKA	(PALERMO)	UDINE LUCIA	(PALERMO)
LO PICCOLO ANTONELLA	(PALERMO)	VICARI GABRIELLA	(PALERMO)



**PHC**  
PALERMO HEART CHALLENGE  
Cardiologia Ingrassia

**PALERMO HEART CHALLENGE**

**PATROCINI**



**SIMG**

SOCIETÀ ITALIANA DEI MEDICI  
DI MEDICINA GENERALE  
E DELLE CURE PRIMARIE

**PALERMO HEART CHALLENGE**

SPONSOR



IN COLLABORAZIONE CON

FORM ART onlus      **licaristudio**  
fotografia di **davide licari**

3<sup>a</sup> EDIZIONE

### RESPONSABILI SCIENTIFICI

S. Fasullo, C. D'Angelo

### COMITATO SCIENTIFICO

M. Campisi, S. Cannizzaro, G. Caponetti, G. Cimino  
A. Ferlisi, G. Ferro, G. Leone, M. Luparelli, A. Rubino

### COMITATO SCIENTIFICO SESSIONE INFERMIERI

G. Giammona, T. Patricolo, M. A. Santamaria, G. Sgarlata, L. Udine

### Sede Congressuale

Centro Congressi "Villa Airoldi"  
Piazza Leoni, 9  
Palermo

### ACCREDITAMENTO ECM

ECM n. 5208 - 479339 rivolto a 100 partecipanti,  
Medici Chirurghi con specializzazione in:  
Cardiologia, Medicina Generale, Medicina Interna, Radiologia  
A.Ge.Nas ha riconosciuti n. 16 crediti ECM

ECM n. 5208 – 485143 rivolto a 40 Infermieri, Tecnici della Fisiopatologia  
Cardiocircolatoria e Perfusione Cardiovascolare  
A.Ge.Nas ha riconosciuti n. 3 crediti ECM  
Obiettivo formativo: 2 Linee guida - protocolli - procedure



### Provider ECM e Segreteria Organizzativa

Via Isidoro La Lumia, 7  
90139 Palermo Tel 091.323064  
congressi@soleblusicilia.it  
www.soleblusicilia.it



14 15 MAGGIO 2026

PALERMO HEART CHALLENGE