

TUMORI DEL CAVO ORALE

PREVENIRE, RICONOSCERE, CURARE



29 MARZO AGRIGENTO

Sala Genuardi - Polo Universitario (Unipa)

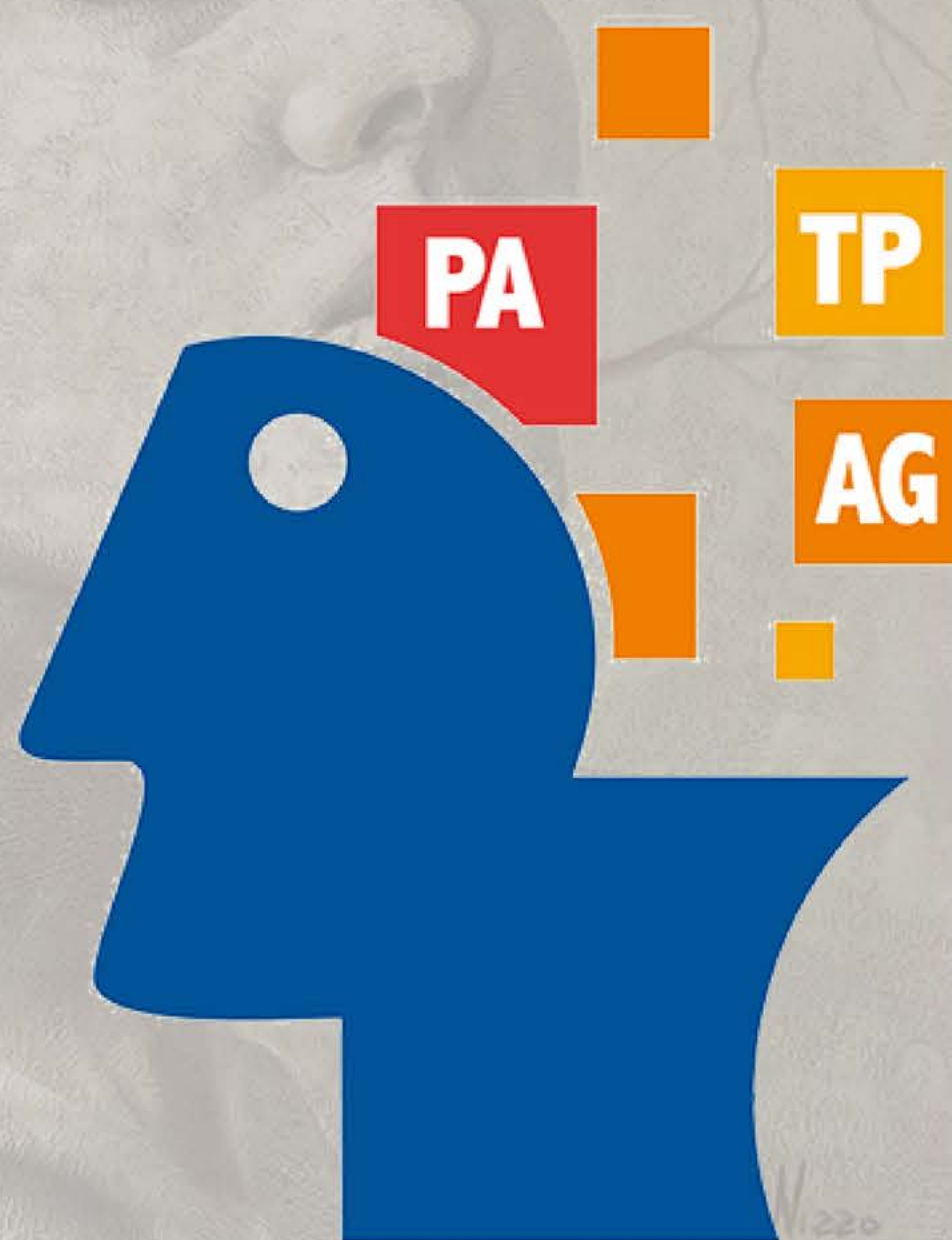

GOTeC

PALERMO **AGRIGENTO** TRAPANI

Il **GOTeC** del Policlinico Universitario di Palermo
3 GIORNATE FORMATIVE

2025

I tumori del cavo orale rappresentano circa il 8% di tutti i tumori maligni, e si presentano con maggiore prevalenza nel sesso maschile.

La prognosi varia in base allo stadio di malattia, negli stadi precoci (I e II stadio) la sopravvivenza a 5 anni può arrivare all'80%, mentre negli stadi avanzati (III e IV stadio) la sopravvivenza a 5 anni è inferiore al 50%.

Questi tumori costituiscono un problema clinico e sociale, il cui costo è ancora sottostimato, data la complessità delle funzioni che contemporaneamente compromettono: respirazione, nutrizione, eloquio.

I fattori di rischio, nella maggior parte dei casi sono il fumo, l'alcol e alcuni virus (e.g., papilloma virus).

Spesso tali neoplasie sono asintomatiche e spesso i sintomi non vengono prontamente riconosciuti poiché sovrapponibili a sintomi di lesione infettive-infiammatorie del cavo orale: bruciore in bocca, dolore gengivale, tumefazioni laterocervicali.

È pertanto fondamentale la conoscenza dei segni precoci, il riconoscimento delle lesioni potenzialmente maligne, l'adeguato percorso diagnostico (e.g., visita multidisciplinare, imaging, biopsia) e terapeutico (terapia chirurgia, terapie mediche-oncologiche, radioterapia), in quanto la mancata o errata esecuzione di anche solo una di queste fasi può compromettere e ridurre la sopravvivenza del paziente.

Peraltro lo screening di questa patologia non richiede esami strumentali, come il carcinoma della mammella o del colon, ma basta la semplice ispezione clinica del cavo orale, che può avvenire durante la visita odontoiatrica o anche presso il medico curante.

In questi incontri vogliamo sottolineare la necessità che i pazienti con tumori del cavo orale vengano rapidamente indirizzati ad un percorso virtuoso e specialistico costituito da un team multidisciplinare completo per usufruire degli standard di cura riconosciuti dalle linee guida e dagli studi clinici internazionali.

Il GOTeC - Gruppo Oncologico testa e collo, costituito nell'anno 2015 nell'Azienda Policlinico Universitaria di Palermo, rappresenta un esempio di interdisciplinarietà e per tale motivo si programmano più incontri per la condivisione di un percorso, mettendo a disposizione la propria esperienza, con il focus sui tumori del cavo orale per condividere con i medici di base, gli odontoiatri e gli specialisti del territorio le attuali linee guida di diagnosi e trattamento e l'obiettivo di ridurre l'emigrazione sanitaria che tanti disagi, sofferenze e incomprensioni continua a comportare nella nostra regione.

Responsabili scientifici:

A. Cordova, G. Rinaldi, I. Fazio, G. Campisi, A. Lo Casto, V. Rodolico

Segreteria organizzativa:

F. Toia, M. Tripoli, S. Di Lorenzo, G. Zabbia, A. Mazzonello,
R. Mauceri, S. Contino



TUMORI DEL CAVO ORALE

PROGRAMMA

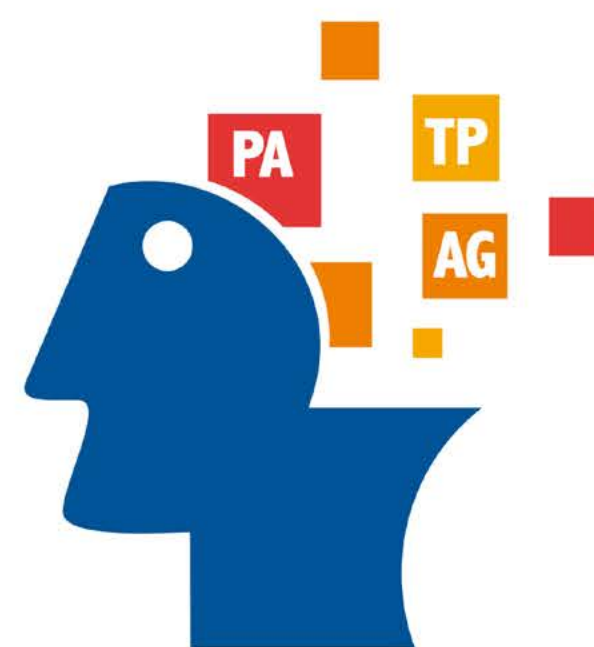

09:00 Saluti Istituzionali
Presidente dell'Ordine dei Medici di Agrigento **S. Pitruzzella**
Direttore Polo Didattico di Agrigento **G. Tuzzolino**
Direttore Generale Ospedale di Agrigento **G. Capodieci**
Dirigente Generale Dipartimento
per la pianificazione strategica **S. Iacolino**

PREVENZIONE E DIAGNOSI

Moderatori: **V. Carità, A. Savarino**

09:30 Fattori di rischio e diagnosi precoce **G. Campisi, R. Mauceri**

09:50 Diagnostica per immagini **A. Lo Casto, E. Gattuso**

10:10 Diagnostica istologica **V. Rodolico**

10:30 Presentazione GOTEK (filmato) **A. Cordova**

Coffee Break

TERAPIA

Moderatori: **M. Albanese, M. Bono, C. Sciumè**

11:00 Trattamento Chirurgico **A. Cordova, F. Toia, M. Tripoli**

11:30 I nuovi trattamenti radioterapici: la radioterapia ADAPTIVE
I. Fazio, A. Mazzonello

11:50 Quale fine vita ? **G. Rinaldi**

12:10 Nutrizione : Valutazione pre trattamento chirurgico
C. Randazzo, S. Buscemi

12:30 Nutrizione: Valutazione post chirurgica **R. Guggino**

12:50 La presa in carico logopedica del paziente con tumore
del cavo orale **P. Buttitta**

13:10 Discussione

13:20 *Light lunch*

PROGRAMMA

CASI CLINICI

Moderatori: *F. Barbiera, L. Burruolo, M. Semprevivo*

- 14:30** Medicina orale *R. Mauceri*
- 14:40** Chirurgia *M. Tripoli, S. Di Lorenzo, G. Zabbia*
- 14:50** Radioterapia *A. Mazzonello, M. Federico*
- 15:00** Oncologia *S. Sguro, R. Sciacchitano*
- 15:10** Discussione
- 15:20** Questionario ECM

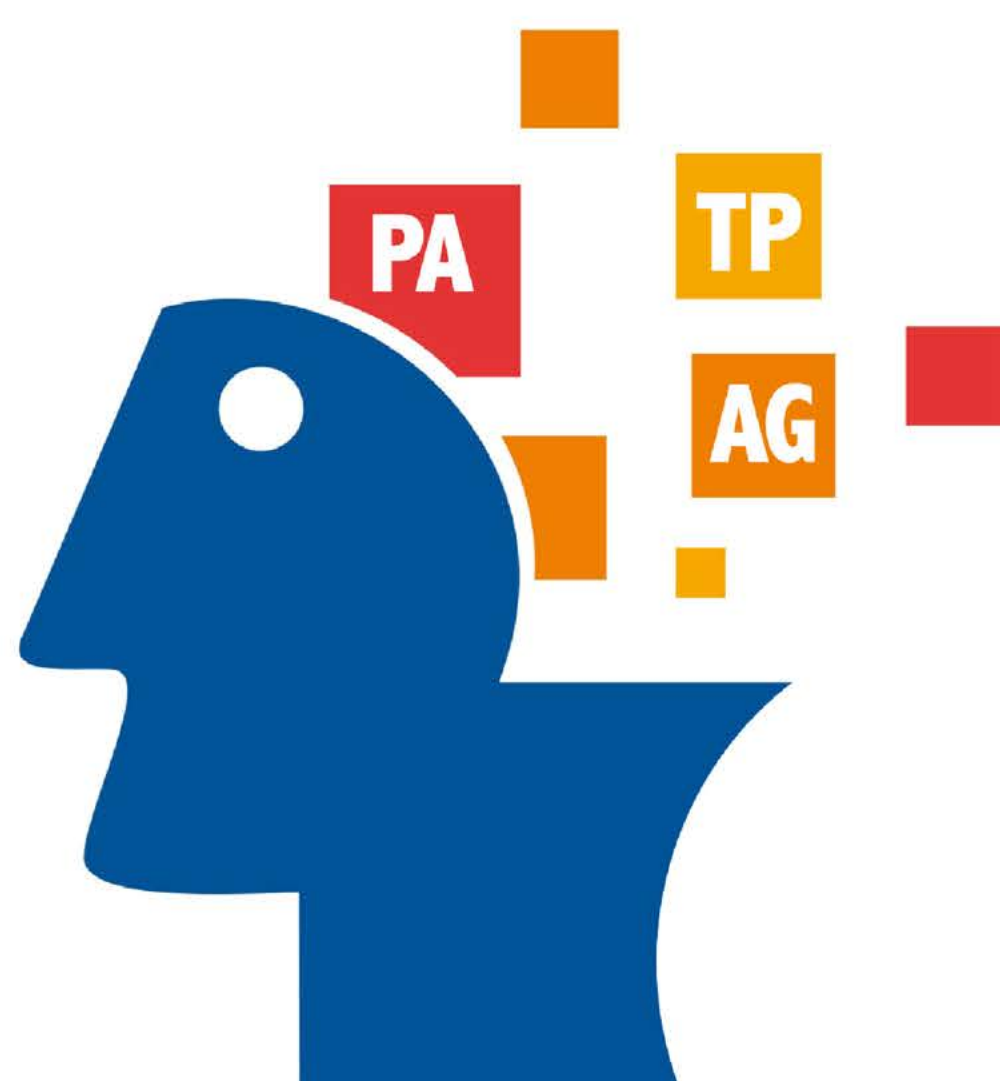

FACULTY

ALBANESE MANOLA	PALERMO	LO CASTO ANTONIO	PALERMO
BARBIERA FILIPPO	PALERMO	MAUCERI RODOLFO	PALERMO
BONO MICHELE	AGRIGENTO	MAZZONELLO ANTONELLA	PALERMO
BURRUANO LUIGI	AGRIGENTO	RINALDI GAETANA	PALERMO
BUSCEMI SILVIO	PALERMO	RANDAZZO CRISTIANA	PALERMO
BUTTITTA PIERA	PALERMO	RODOLICO VITO	PALERMO
CAMPISI GIUSEPPINA	PALERMO	SAVARINO ANTONIO	AGRIGENTO
CARITA' VINCENZO	AGRIGENTO	SCIACCHITANO ROBERTA	PALERMO
CORDOVA ADRIANA	PALERMO	SCIUME' CARMELO	AGRIGENTO
DI LORENZO SARA	PALERMO	SEMPREVIVO MARIA	AGRIGENTO
FAZIO IVAN	PALERMO	SGURO SARA	PALERMO
FEDERICO MANUELA	PALERMO	TOIA FRANCESCA	PALERMO
GATTUSO EMANUELE	PALERMO	TRIPOLI MASSIMILIANO	PALERMO
GUGGINO ROSSELLA	PALERMO	ZABBIA GIOVANNI	PALERMO

Sede Congressuale

AGRIGENTO 29 marzo 2025

Sala Genuardi - Polo Universitario (Unipa)



SOLEBLU®

Provider ECM e Segreteria Organizzativa

Via Isidoro La Lumia, 7

90139 Palermo Tel 091.323064

www.soleblu.eu email: congressi@soleblusicilia.it

Accreditamento ECM

Il Corso è in fase di accreditamento su Agenas ed è rivolto a n. 100 partecipanti con specializzazione in Oncologia, Chirurgia Generale, Chirurgia plastica, Radioterapia, Anatomia Patologica, Logopedia, Medicina Generale.

Modalità di iscrizione

L'iscrizione può essere effettuata tramite il sito www.soleblu.eu

Con il Patronico di



Università
degli Studi
di Palermo



Con il Contributo di

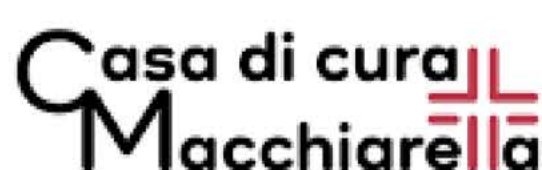

Sponsor

